

LEYENDA

SEÑALIZACION

- ← VIA DE EVACUACION PRINCIPAL
- ▬ SECTOR DE INCENDIO
- ▲ EXTINTOR DE POLVO QUIMICO ABC
- ▲ EXTINTOR DE CO2
- Ⓢ DETECTOR DE HUMOS
- Ⓜ PULSADOR DE ALARMA
- ☒ ALUMBRADO DE EMERGENCIA Y SEÑALIZACION
- ☒ BOCA DE INCENDIO EQUIPADA (45 mm de D.N.)
- R.F. RESISTENCIA AL FUEGO
- B.A. BARRA ANTIPANICO
- Ⓜ AVISADOR DE ALARMA POR MEDIOS ACUSTICOS
- C.G.B.T CUADRO GENERAL DE BAJA TENSION
- LO LAVAJOS
- AA CUADRO CONTROL AIRE ACONDICIONADO
- S.A.I. SISTEMA DE ALIMENTACION ININTERRUMPIDA
- C.E. CUADRO ELECTRICO
- Ⓢ USTED ESTA AQUI
- P POBLACION

- 7
- 8
- 10
- 23
- 24
- 77

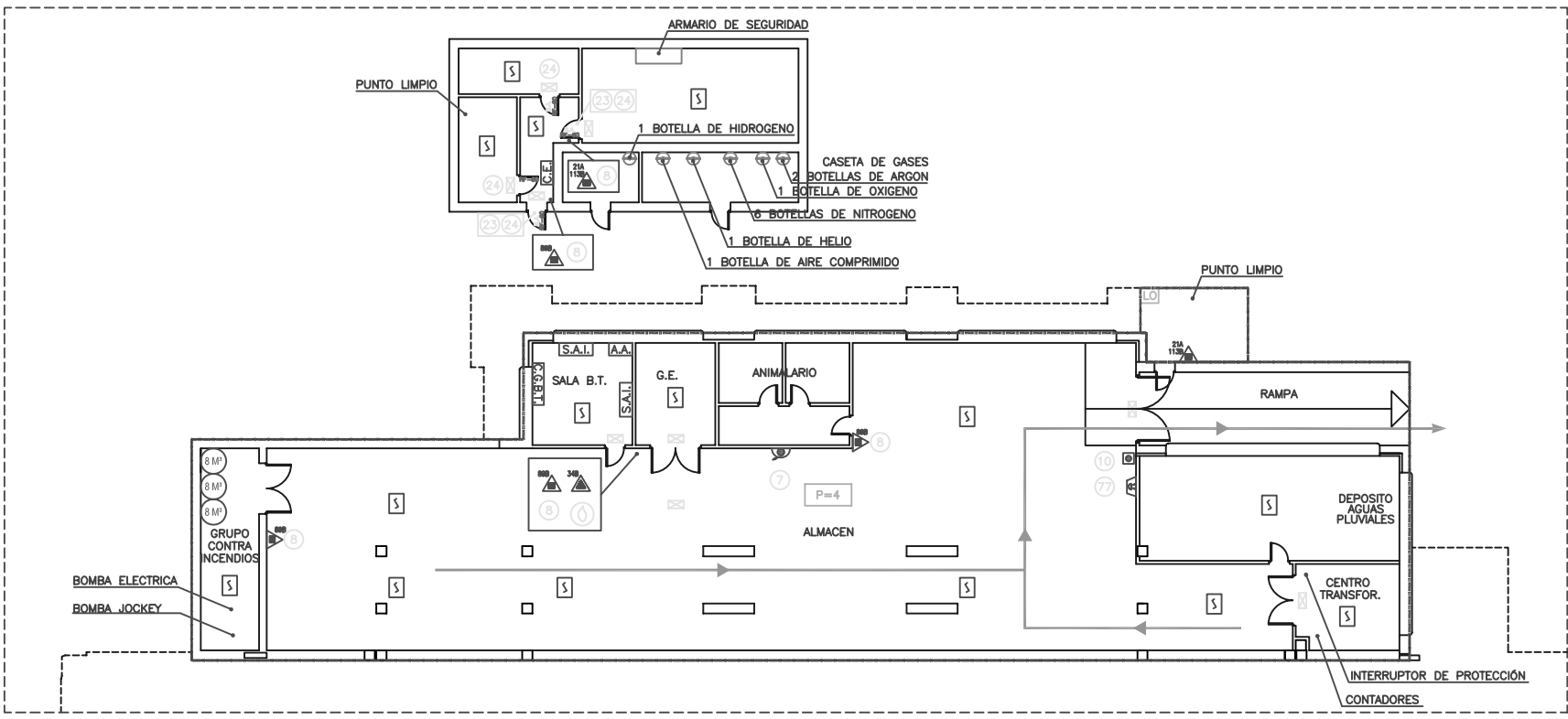

	DENOMINACION		PLAN DE AUTOPROTECCIÓN	
			PLANTA SEMISOTANO	
	CLIENTE			
			FACULTAD DE CIENCIAS QUIMICAS EDIFICIO SAN ALBERTO MAGNO C/ CAMILO JOSE CELA, S/N CAMPUS DE CIUDAD REAL	
		ESCALA: 1/200		
		DEBUNDO	A. ARJONA	SEPTIEMBRE 2007
		COMPROBADO	S. MIGUELEZ	SEPTIEMBRE 2007
		APROBADO	A. GOMEZ	SEPTIEMBRE 2007
		SUSTITUYE A:		
		SUSTITUIDO POR:		
		PLANO N°	03	REV. ACTUAL
			0	

DEPOSITO

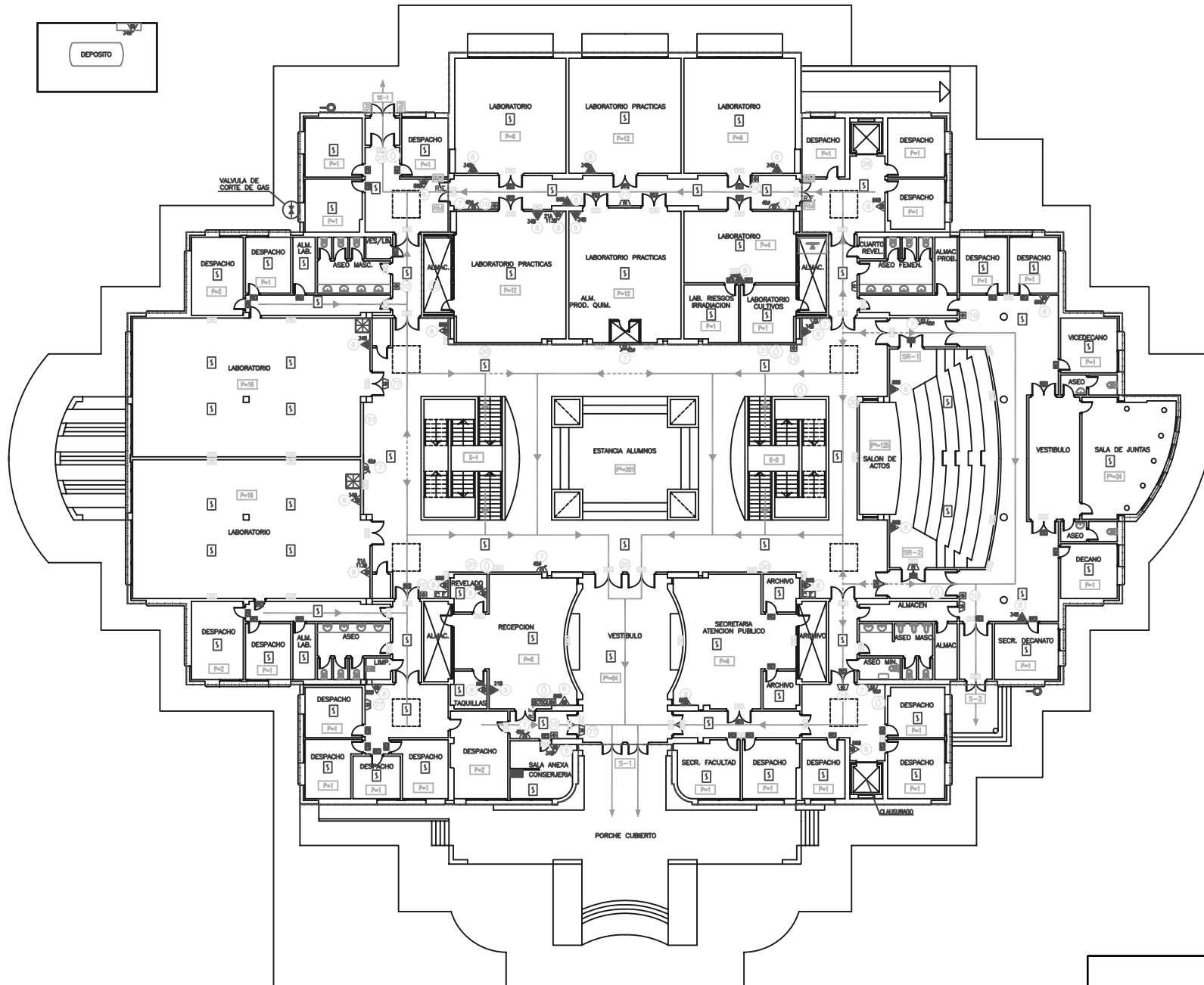

LEYENDA

- ← VIA DE EVACUACION PRINCIPAL
- ← VIA DE EVACUACION ALTERNATIVA
- SECTOR DE INCENDIO
- ALUMBRADO DE EMERGENCIA Y SEÑALIZACION
- DETECTOR DE HUMOS
- EXTINTOR DE POLVO QUIMICO
- EXTINTOR DE CO2
- AVISADOR DE ALARMA POR MEDIOS ACUSTICOS
- REPETIDOR OPTICO
- PULSADOR DE ALARMA
- BOCA DE INCENDIO EQUIPADA
- USTED ESTA AQUI
- CUADRO ELECTRICO
- R.F. RESISTENCIA AL FUEGO
- BOTONIAN
- RETENEDOR MAGNETICO CONECTADO A LA CENTRAL
- LLAVE DE CORTE MANUAL DE GAS
- DUCHA DE EMERGENCIA Y FUENTE LAVAJOS
- CENTRAL DE DETECCION Y ALARMA
- ENTRADA DE COLUMNA SEDA

SEÑALIZACION

- 8
- 7
- 10
- 25
- 26
- 30
- 31
- 77

	DENOMINACION	ESCALA: 1/200								
	<p>PLAN DE AUTOPROTECCIÓN</p> <p>PLANTA BAJA</p>	<table border="1" style="font-size: 8px;"> <tr> <td>DESBUO</td> <td>A. MAJIA</td> <td>OPRUBO</td> </tr> <tr> <td>COMPROBADO</td> <td>S. MARQUEZ</td> <td>OPRUBO</td> </tr> <tr> <td>APROBADO</td> <td>A. GOMEZ</td> <td>OPRUBO</td> </tr> </table>	DESBUO	A. MAJIA	OPRUBO	COMPROBADO	S. MARQUEZ	OPRUBO	APROBADO	A. GOMEZ
DESBUO	A. MAJIA	OPRUBO								
COMPROBADO	S. MARQUEZ	OPRUBO								
APROBADO	A. GOMEZ	OPRUBO								
	CLIENTE	SUSTITUIDO POR:								
<p>FACULTAD DE CIENCIAS QUIMICAS</p> <p>EDIFICIO SAN ALBERTO MAGNO</p> <p>C/ CAMILO JOSE CELA, S/N</p> <p>CAMPUS DE CIUDAD REAL</p>	<p>SUBSTITUYE A:</p> <p>PLANO Nº</p>	<p>REV. ACTUAL</p> <p style="font-size: 24px; font-weight: bold;">04</p>								

LEYENDA

- VIA DE EVACUACION PRINCIPAL
- VIA DE EVACUACION ALTERNATIVA
- SECTOR DE INCENDIO
- DETECTOR DE HUMOS
- ALUMBRADO DE EMERGENCIA Y SERIALIZACION
- EXTINTOR DE POLVO QUIMICO
- PULSADOR DE ALARMA
- REPETIDOR OPTICO
- AVISADOR DE ALARMA POR MEDIOS ACUSTICOS
- BOCA DE INCENDIO EQUIPADA
- RESISTENCIA AL FUEGO
- EXTINTOR DE CO2 MONTADO SOBRE CARRRO
- BOTQUIN
- CUADRO ELECTRICO
- USTED ESTA AQUI
- RETENEDOR MAGNETICO
- DUCHA DE EMERGENCIA Y FUENTE LAMPAOS
- POBLACION

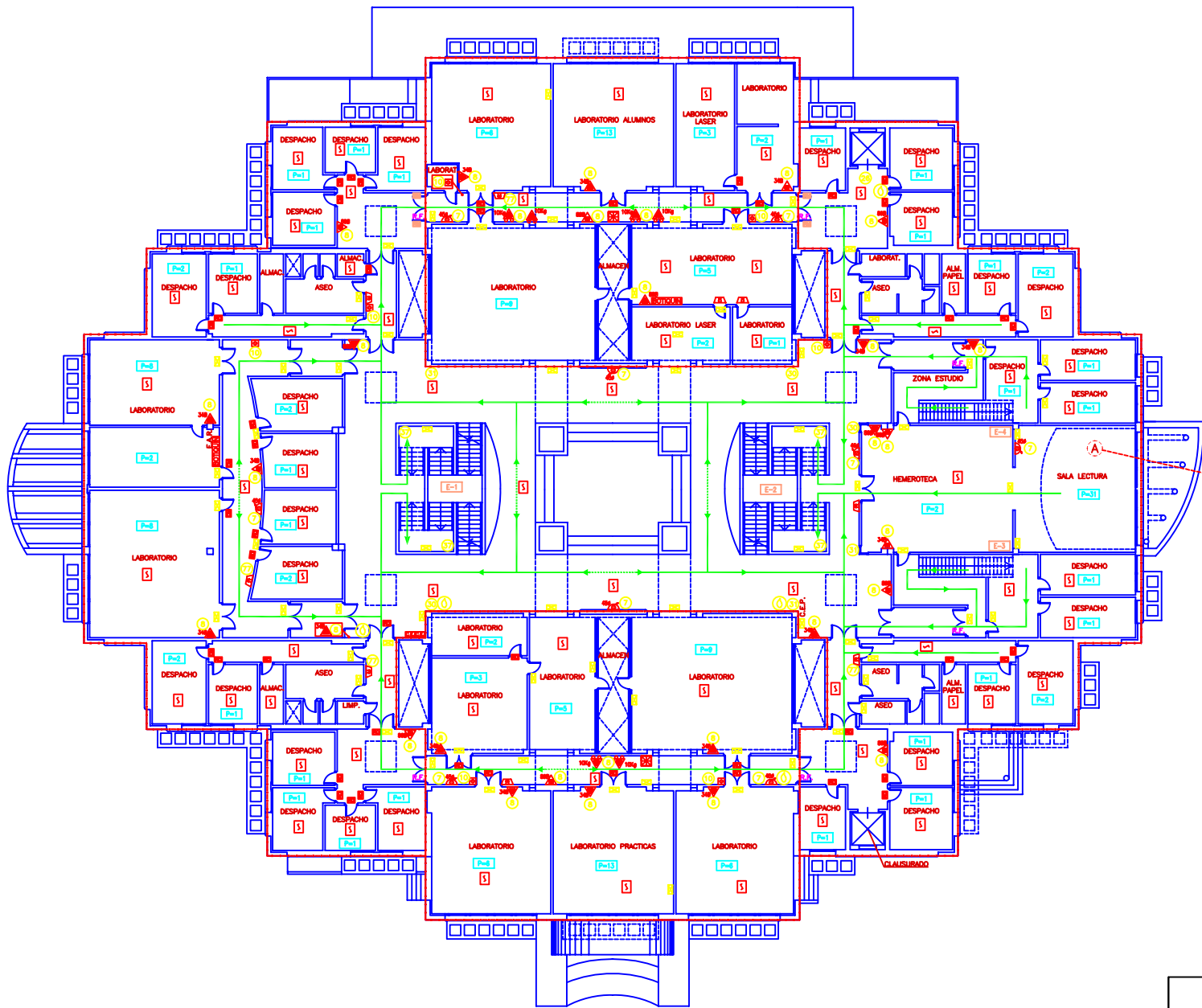

ENTREPLANTA

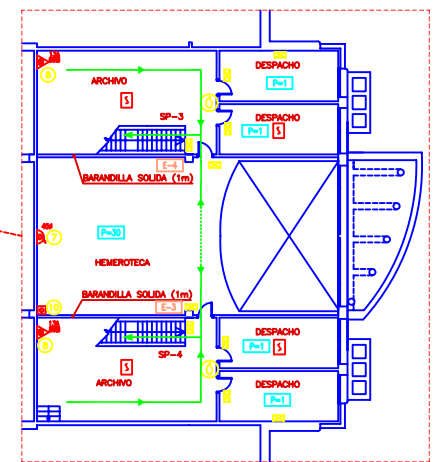

SEÑALIZACION

-
-
-
-
-
-
-
-
-
-
-
-
-
-
-

	DENOMINACION PLAN DE AUTOPROTECCIÓN PLANTA PRIMERA Y ENTREPLANTA	ESCALA: 1/200 DIBUJO: A. AGUIA COMPROBADO: S. MARQUEZ APROBADO: A. GOMEZ
	CLIENTE FACULTAD DE CIENCIAS QUIMICAS EDIFICIO SAN ALBERTO MAGNO C/ CAMILO JOSE CELA, S/N CAMPUS DE CIUDAD REAL	SUBSTITUIDO POR: PLANO Nº 05